



VOY.100

2018年4月25日(水)

世界一周クルーズ32日目

☀️ 日出 06:17 🌃 日没 20:05



チビタベッキア チビタベッキアはイタリア・ラツィオ州、ローマ県にティレニア海に面した港町であり、首都ローマから西北西に約 80 キロの距離にあります。チビタベッキアとは“古代の街”という意味を持ち、歴史的には古代ローマ時代にトラヤヌス帝が設立し港として栄え、16世紀には教皇領の拠点となり発展しました。日本との関わりも深い街で、1615年に慶長遣欧使節団を率いる市倉常長が日本人として始めて上陸しました。また1597年、長崎で殉教したキリシタンや宣教師ら日本で最初の殉教者26人のために建てられた日本聖殉教者教会には、日本人画家 長谷川路可による着物を着た聖母子、殉教者、支倉常長、ザビエル、アッシジの聖フランチェスコらのフレスコ画が描かれています。



最終帰船時刻のご案内

チビタベッキアにて上陸されるお客様は、**26日の16:00**までに必ず飛鳥IIにお帰りください。

- ★ 上陸の際は、乗船証(お部屋の鍵)、パスポート、並びに緊急連絡先が記載された書面(寄港地情報、周辺のご案内など)を忘れずにお持ちください。
- ★ お客様の帰船確認を行います。舷門(出入口)に確認用コンピューターを設置しております。上陸・帰船毎にコンピューターで乗船証の読み取りを行なっていただきますようお願い申し上げます。

クルーズスケジュール Cruise Schedule

06:00 チビタベッキア 入港 Arr. CIVITAVECCHIA



日本との時差：7時間 船内時間 4月25日 正午 が日本時間 4月25日 19時 です
*テレビの1chで船内時間・日本時間を表示しています

ドレスコード(今夕の服装) Dress Code カジュアル Casual

17:00頃より下記服装にてお過ごしください

男性：襟付きのシャツ、スラックス、ジーンズなど
女性：ブラウス、スカート、ジーンズなど

◆Tシャツ、短パン、作業衣、ジャージ
スリッパ・かかとの固定されていないサンダルなどは
ご遠慮ください。



ご夕食 Dinner

17:00~18:45 (1回目)

19:15~21:00 (2回目)

フォーシーズン・ダイニングルーム (5デッキ)

ごゆっくりご夕食をお楽しみいただくために、





1回目のお客様は17:15までに

2回目のお客様は19:30までに

お越しください。

*ロイヤルスイート、アスカスイートのお客様は“プレゴ”もご利用頂けます。

お食事、催し物についてのご案内です。各施設の営業時間などについては次のページをご覧ください。

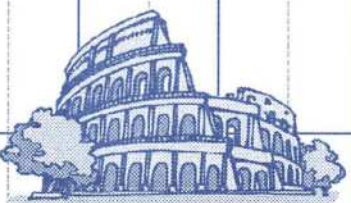
	06	30	07	30	08	30	09	30	10	30	11	30	12	30	13	30	14
お食事	フォーシーズンズ イン グ ルーム Four Seasons Dining Room 《5デッキ Deck 5》		06:30~08:30 朝食(和食) Breakfast (Japanese Cuisine)						11:30~13:00 昼食 (ソースかつ重) Luncheon (Sauce Katsuju)								
	リドカフェ&リドガーデン Lido Café & Lido Garden 《11デッキ (後方) Deck11》		和食コーナーも ご用意致して おります。		07:00~09:30 朝食(洋食ビュッフェ) Breakfast(Western Buffet)						11:30~13:30 昼食(洋食ビュッフェ) Luncheon (Western Buffet)						
	ザ・ビストロ The Bistro 《6デッキ Deck 6》		09:00~11:00 ティータイム Tea Time														
ラウンジなど	クラブ・スターズ Club Stars 《6デッキ Deck 6》																
	マリナーズクラブ Mariner's Club 《6デッキ Deck 6》		フルーツやデニッシュをご用意しております。 食後のコーヒータイムも どうぞごゆっくりお楽しみください。														
	ビスタラウンジ Vista Lounge 《11デッキ(前方) Deck11》																
	パームコート Palm Court 《11デッキ(前方) Deck11》		06:00~09:00 モーニング・コーヒー Morning Coffee														
催し物	ギャラクシーラウンジ Galaxy Lounge 《6デッキ Deck 6》		 ご上陸の際はご乗船証(お部屋の鍵)を 忘れずにお持ちください。 *ご乗船証の裏面には飛鳥IIの 緊急連絡先が記載されております。						 ★ オプション ご参加のお客様 別紙「最終日程」 集合時間をお確か めお時間までにご集								
	クラブ2100 Club 2100 《6デッキ Deck 6》																
	ハリウッドシアター Hollywood Theatre 《6デッキ Deck 6》		 09:30~11:40 映画上映 「007/ワールド・イズ・ノット・イナフ」 Movie "The World is Not Enough"														
	モンテカルロ Monte Carlo 《6デッキ Deck 6》		 郵便物投函のご案内 チビタベッキアにて郵便物(葉書、封書のみ)の 投函をご希望の方は、 <u>26日16:00までに</u> レセプション(5デッキ)に投函物をお持ちください。 葉書150円、封書150円からとなります。 (日本円の現金をお持ちください。)														
	シーホースプール&オープンデッキ Seahorse Pool & Open Deck 《6~12デッキ Deck6~12》																
その他 Other Activities																	

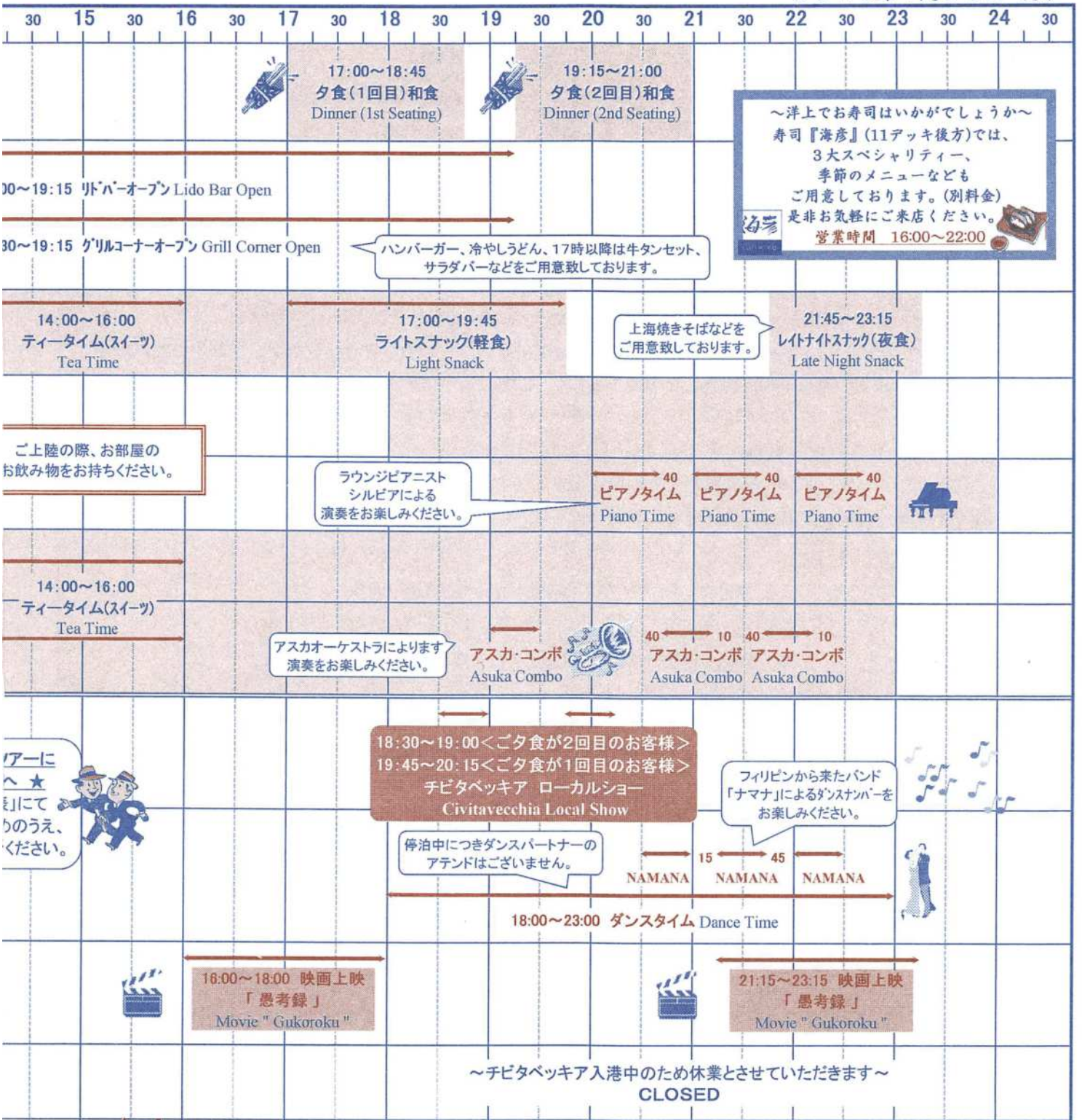

Civitavecchia



2018年4月25日(水)

各施設のご案内

- **診療室 (有料:自費診療)** Medical Center (4デッキ) **08:00~09:00, 16:00~17:00**
 診療時間以外で緊急の場合は、レセプション(内線 2525)にご連絡ください。*服用中のお薬をお持ちの方は必ずご持参ください。
- **アスカコレクションズ** Asuka Collections (6デッキ) **CLOSED**
チビタベッキア入港中のため、閉店とさせていただきます。
- **フォトショップ** Photo Shop (6デッキ) **19:00~21:30**
 クルーズのお写真を展示販売致しております。インスタントカメラもご用意しております。(内線2623)
- **アスカ アヴェダ サロン&スパ(有料・予約制)** Asuka AMEDA Salon&Spa (12デッキ) **10:00~22:00**
 ヘアサロン・スパ・ネイル・ショップなどを展開するアヴェダコンセプトサロンです。男女共にご利用いただけます。本来の美しさに目覚めていく至福の体験をしてみませんか? ご予約は10:00より承ります。(内線 2208)
 ★当日 20:00 以降の施術をご希望される場合には、20:00 までにご予約をお願い致します。
- **コンピュータープラザ (有料)** Computer Plaza (11デッキ) **24時間オープン**
 Eメールの送受信、インターネットの閲覧ができる施設です。ご利用方法、料金などの詳細については、**19:00~22:00**の間、在室しておりますスタッフにお尋ねください。
- **寿司「海彦」(有料)** Sushi "UMIHIKO" (11デッキ) **16:00~22:00**
 洋上でお寿司はいかがでしょう。ご予約はレセプション(内線 2525)にて承ります。
- **シーホースプール&ジャグジー** Seahorse Pool & Jacuzzi (11デッキ) **07:00~19:00**
 気象海象状況等により、プール用の海水の張水が行なえない場合や閉鎖する場合もございます。
- **グランドスパ** Grand Spa (12デッキ) **06:00~12:00, 13:00~17:30**
 衛生管理上、清掃時間を設けております。ご入浴は各営業時間内にお済ませください。 **18:30~01:00**
 ★展望の良い大浴場です。タオル、ドライヤーもご用意しております。
 ★グランドスパにお出かけの際は、最後方エレベーター(6デッキ⇔12デッキ)のご利用が便利です。
- **インルームマッサージ (有料・予約制)** Massage **20:00~24:00**
 マッサージ師が客室に伺います。ご予約は、07:00よりレセプション(内線 2525)にて承ります。
 《料金》★通常のマッサージ/50分 ¥7,000 ★クイックマッサージ/20分 ¥3,500
- **クルーズセールスオフィス** Cruise Sales Office (6デッキ) **CLOSED**
- **ツアーデスク** Tour Desk (5デッキ) **CLOSED**

ラウンジ&バー

- **ピアノバー** Piano Bar (5デッキ) **17:00~23:00**
 ラグーナトリオ Laguna Trio **16:45~17:15, 19:00~19:30, 21:00~21:40**
- **クラブ・スターズ** Club Stars (6デッキ) **18:00~23:00** *2017年7月より終日禁煙となりました。
- **シガーバー** Cigar Bar (6デッキ) **19:00~24:00** 施設は24時間ご利用いただけます。
- **マリナーズクラブ** Mariner's Club (6デッキ) **19:00~24:00**
 ピアノタイム Piano Time **20:00~20:40, 21:00~21:40, 22:00~22:40**
- **ビスタラウンジ** Vista Lounge (11デッキ) **06:00~23:00**
- **パームコート** Palm Court (11デッキ) **06:00~23:00**
 アスカコンボ Asuka Combo **19:00~19:30, 20:40~21:10, 21:40~22:10**

2018年4月25日(水)

✦✦✦アスカアヴェダサロン&スパよりお知らせ✦✦✦

指先のお手入れはいかがですか？

<ハンド>	ネイルケア ¥4,000、ケア&カラー ¥6,000、ハンドジェルネイル ¥10,000~
<フット>	ネイルケア ¥6,000、ケア&カラー ¥8,000、フットジェルネイル ¥13,000~
《新商品》	飛鳥II限定ネイルシール ¥600

お好みやご要望に合わせてネイルを美しくお手入れ致します。

ネイルカラーが苦手な方や男性の皆様には
指先を綺麗に整えるネイルケアがオススメです。

新商品のネイルシールは自爪・ジェルネイル・小物にも貼れる
インスタントシールです。サロンでの施術も承ります。



システィーナ礼拝堂② ~最後の審判~

イタリア・ルネサンス期の巨匠ミケランジェロは、システィーナ礼拝堂の天井画を完成させた後、1535年から1541年にかけて教皇クレメンス7世の命によりシスティーナ礼拝堂の祭壇壁「最後の審判」を制作します。「最後の審判」は天使たちの群像、中心に描かれているイエス・キリストが死者に審判をくだし、下の地獄と上の神の国へと振り分けられる様子などが描かれており、「マタイによる福音書」に示される最後の審判を主題とし、ダンテの叙事詩『神曲』地獄篇からインスピレーションを得たとも言われています。

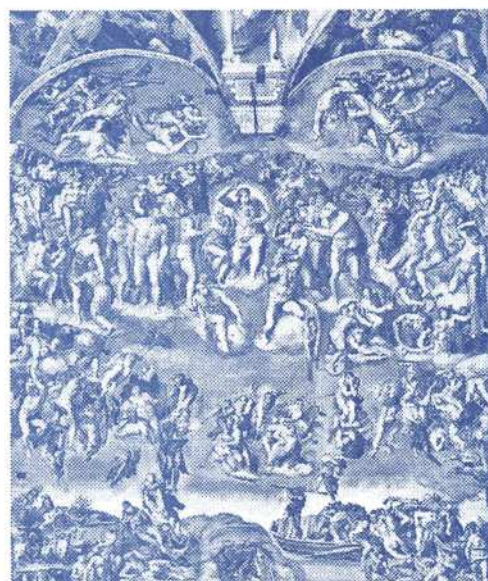

★本日のエンターテイメント★

チビタベッキア ローカルショー

Civitavecchia Local Show

18:30～19:00 (ご夕食が2回目のお客様)

19:45～20:15 (ご夕食が1回目のお客様)

ギャラクシーラウンジ(6デッキ)

【開場は開演の15分前です】

フニクリ・フリクラなどの
イタリアを代表する曲を中心に、
バンド演奏とダンサーで
お届けします。1950年代を
思わせる衣装にもご注目ください。



映画上映 *On-Board Movies Hollywood Theatre*

ハリウッドシアター(6デッキ)



09:30～

「007/ワールド・イズ・ノット・イナフ」*The World is Not Enough* (G) 主演:ピアース・ブロスナン (1997年 / 字幕 / 128分)
5代目ボンド、ピアース・ブロスナンが石油パイプラインを狙うテロリストと攻防戦を繰り広げる。

16:00～、21:15～

「愚考録」*Gukoroku* (G) 主演:妻夫木 聡 (2017年 / 邦画 / 120分)

エリートサラリーマンの一家が殺害され、世間を震撼させる。犯人が見つからないまま1年が過ぎ……。

冷やし甘酒 ¥300

ノンアルコール・無加糖 茨城県の酒蔵 武勇より取り寄せました。

飲む点滴と呼ばれるほど豊富な栄養を含んでいる冷やし甘酒を、是非この機会にお試しください。

温めず、甘酒本来の状態を提供しております。

ご朝食時、ご昼食時 フォーシーズン・ダイニングルーム(5デッキ)、
及びリドカフェ・リドガーデン(11デッキ)にてご注文頂けます。

