

ASUKA DAILY



ア ス カ デ イ リ

VOY.100

2018年5月11日(金)

世界一周クルーズ48日目

🌞 日出 05:31 🌃 日没 21:52

スコッチ・ウィスキー
WHISKY



スコットランドで生産されるウィスキーはスコッチウィスキーと呼ばれます。ウィスキーはアイルランドで生まれたと考えられ、ウィスキーは当時「生命の水」と呼ばれて、大切に扱われていました。

そのウィスキーがスコットランドに伝わったのは中世、1494年の記録に「生命の水」についての記述があることから、この時代には蒸留が行われていたことが確認されています。しかし、当時は蒸留したままの無色の状態で、熟成もされない状態で飲まれていたようです。やがて、19世紀に入るとスコットランドでは政府の厳しい課税が始まり、製造業者達は山に潜伏して密造するようになりました。その際、大麦麦芽を乾燥させる燃料としてピート（泥炭）が用いられ、買い手がつくまでの間、シェリーの空き樽に詰めて隠して置くようになりました。こうして、保管しておくうちに、ピートの煙臭がしみこみ、シェリー樽の中で熟成された琥珀色のウィスキーが生まれます。そして、この製法がそのまま現在のスコッチウィスキーに受け継がれています。



ウィスキー蒸留所

現在、スコッチウィスキーは製法から、3つのタイプに分類されます。ピートの煙臭を染み込ませた大麦麦芽（モルト）だけを原料とし、発酵後、蒸留器で2回蒸留した後、オーク樽で熟成されるモルト・ウィスキー。とうもろこし8割に大麦麦芽2割を混ぜ、蒸留するグレーン・ウィスキー。モルト・ウィスキーとグレーン・ウィスキーをブレンドしたブレンデッド・ウィスキー。特に、モルト・ウィスキーの中で、他の蒸留所の原酒を一滴も使わないもの（単一の蒸留所のみで造られたもの）をシングル・モルト・ウィスキーと呼び、蒸留所を代表するウィスキーとされています。

クルーズスケジュール Cruise Schedule

終日航海 At Sea



日本との時差：7時間 船内時間 5月11日 正午 が日本時間 5月11日 19時 です

* テレビの1chで船内時間・日本時間を表示しています

ドレスコード(今夕の服装) Dress Code

カジュアル Casual

17:00頃より下記服装にてお過ごしください

男性：襟付きのシャツ、スラックス、ジーンズなど

女性：ブラウス、スカート、ジーンズなど

◆Tシャツ、短パン、作業衣、ジャージ

スリッパ・かかとの固定されていないサンダルなどは
ご遠慮ください。



ご夕食 Dinner

17:00～18:45 (1回目)

19:15～21:00 (2回目)

フォーシーズン・ダイニングルーム (5デッキ)

ごゆっくりご夕食をお楽しみいただくために、

1回目のお客様は17:15までに

2回目のお客様は19:30までに

お越しください。

*ロイヤルスイート、アスカスイートのお客様は“プレゴ”もご利用頂けます。

お食事、催し物についてのご案内です。各施設の営業時間などについては次のページをご覧ください。

	06	30	07	30	08	30	09	30	10	30	11	30	12	30	13	30	14
お食事	フォーシーズンダイニングルーム Four Seasons Dining Room 《5デッキ Deck 5》		06:30~08:30 朝食(和食) Breakfast (Japanese Cuisine)						11:30~13:00 昼食(海鮮 ばらちらし寿司) Luncheon(Kaisen Barachirashizushi)								
	リドカフェ&リドガーデン Lido Café & Lido Garden 《11デッキ(後方) Deck11》		和食コーナーも ご用意致して おります。		07:00~09:30 朝食(洋食ビュッフェ) Breakfast(Western Buffet)						11:30~13:30 昼食(洋食ビュッフェ) Luncheon (Western Buffet) ラグーナトリオ ⁴⁰ Laguna Trio						
	ザ・ビストロ The Bistro 《6デッキ Deck 6》		09:00~11:00 ティータイム Tea Time														
ラウンジなど	クラブ・スターズ Club Stars 《6デッキ Deck 6》																
	マリナーズクラブ Mariner's Club 《6デッキ Deck 6》		フルーツやデニッシュをご用意致しております。 食後のコーヒータイムも どうぞごゆっくりお楽しみください。														
	ビスタラウンジ Vista Lounge 《11デッキ(前方) Deck11》		06:00~09:00 モーニング・コーヒー Morning Coffee														
催し物	ギャラクシーラウンジ Galaxy Lounge 《6デッキ Deck 6》		◆エンターテイメントサロン (6デッキ後方エレベーター前) 08:45~11:00、14:30~16:00						たまご型のホールを 転がして得点を 競うゲームです。								
	クラブ2100 Club 2100 《6デッキ Deck 6》		06:30~06:45 ラジオ体操 Radio Taizo		07:00~07:30 ストレッチ教室 Stretch Class		10:00~10:45 オーバルホール大会 Oval Ball Game		11:00~11:45 社交ダンス教室 (入門・初級) Dance Class(Beginner)		14:00 ディスゲッター Disgetter						
	ハリウッドシアター Hollywood Theatre 《6デッキ Deck 6》		09:00~11:20 映画上映 「マンチェスター・バイ・ザ・シー」 Movie "Manchester by the Sea"						13:00~13:45 歌って覚える英語 English Singing C								
	モンテカルロ Monte Carlo 《6デッキ Deck 6》								英語の歌を使って楽しい 英語を覚えましょう! 1回目の曲はTHE BEATLE 「Let It Be」です♪								
	コンパスルーム Compass Room 《6デッキ Deck 6》		09:00~09:45 囲碁教室(入門) Igo Class(Beginner)		ディスコンのディスクを 使ってオリジナルの ゲームを楽しみましょう。						13:00~14:00 囲碁教室(中級~ Igo Class(Adv						
	シーホースプール&オープンデッキ Seahorse Pool & Open Deck 《6~12デッキ Deck6~12》		09:00~11:00 ゴルフレッスン スポーツエリア(6) Pro Golf Lesson Sports Area(6)		10:00~10:45 シャッフルボード大会 スポーツエリア(6) Shuffleboard Game Sports Area(6)		11:00~11:45 フライングディスクの時間 スポーツエリア(6) Flying Disc no Jikan Sports Area(6)		13:00~14:00 ゴルフレ スポーツエ Pro Golf L Sports Ar								
その他 Other Activities	09:00~10:30 コントラクト・ブリッジ 経験者クラス カードルーム(6) Contract Bridge (Advanced) / Card Room(6)						船ならではのゲーム シャッフルボードを お楽しみください。										

30	15	30	16	30	17	30	18	30	19	30	20	30	21	30	22	30	23	30	24	30
0:00~19:15 リトバーオープン Lido Bar Open		14:15~15:45 外・ブリッジ初心者クラス/リトカフェ act Bridge (Beginner) / Lido Cafe		13:30~19:15 グリルコーナーオープン Grill Corner Open		17:00~18:45 夕食(1回目)洋食 Dinner (1st Seating)		19:15~21:00 夕食(2回目)洋食 Dinner (2nd Seating)		<div data-bbox="1013 331 1412 564" style="border: 1px solid black; padding: 5px;"> <p>~洋上でお寿司はいかがでしょうか~ 寿司『海彦』(11デッキ後方)では ご昼食時は「蒸し寿司セット」や 「握り寿司セット」などを ご用意しております。(別料金) 是非お気軽にご来店ください。 営業時間 11:30~13:00、16:00~22:00</p> </div>										
14:00~16:00 ティータイム(スイーツ) Tea Time		17:00~19:45 ライトスナック(軽食) Light Snack		21:45~23:15 レイトナイトスナック(夜食) Late Night Snack		<div data-bbox="582 492 925 582" style="border: 1px solid gray; padding: 5px;"> <p>ハンバーガー、醤油ラーメン、 17時以降は醤油ラーメンセット、 サラダバーなどをご用意しております。</p> </div>														
14:00~16:00 ハーブティータイム(スイーツ) Herb Tea Time		17:00~19:45 ライトスナック(軽食) Light Snack		21:45~23:15 レイトナイトスナック(夜食) Late Night Snack		<div data-bbox="837 638 1045 705" style="border: 1px solid gray; padding: 5px;"> <p>茶蕎麦などを ご用意しております。</p> </div>														
14:00~16:00 ピアノタイム Piano Time		17:00~19:45 ライトスナック(軽食) Light Snack		21:45~23:15 レイトナイトスナック(夜食) Late Night Snack		<div data-bbox="582 739 901 817" style="border: 1px solid gray; padding: 5px;"> <p>カラオケマシンをご用意しています。 ご自由にお楽しみください。 なお、スタッフは常駐しておりません。</p> </div>														
14:00~16:00 ピアノタイム Piano Time		17:00~19:45 ライトスナック(軽食) Light Snack		21:45~23:15 レイトナイトスナック(夜食) Late Night Snack		<div data-bbox="917 772 1220 817" style="border: 1px solid gray; padding: 5px;"> <p>21:00~22:30 カラオケオープン Karaoke Open</p> </div>														
14:00~16:00 ピアノタイム Piano Time		17:00~19:45 ライトスナック(軽食) Light Snack		21:45~23:15 レイトナイトスナック(夜食) Late Night Snack		<div data-bbox="726 851 933 929" style="border: 1px solid gray; padding: 5px;"> <p>ラウンジピアニスト シルビアによる 演奏をお楽しみください。</p> </div>														
14:00~16:00 ピアノタイム Piano Time		17:00~19:45 ライトスナック(軽食) Light Snack		21:45~23:15 レイトナイトスナック(夜食) Late Night Snack		<div data-bbox="965 851 1364 929" style="border: 1px solid gray; padding: 5px;"> <p>40分 ピアノタイム Piano Time</p> </div>														
14:00~16:00 ピアノタイム Piano Time		17:00~19:45 ライトスナック(軽食) Light Snack		21:45~23:15 レイトナイトスナック(夜食) Late Night Snack		<div data-bbox="965 974 1204 1064" style="border: 1px solid gray; padding: 5px;"> <p>こちらのお時間はソフトな アコースティックバージョンで おこないます。</p> </div>														
14:00~16:00 ピアノタイム Piano Time		17:00~19:45 ライトスナック(軽食) Light Snack		21:45~23:15 レイトナイトスナック(夜食) Late Night Snack		<div data-bbox="375 1064 805 1153" style="border: 1px solid gray; padding: 5px;"> <p>フィリピンから来たバンド 「ナマナ」による演奏を お楽しみください。</p> </div>														
14:00~16:00 ピアノタイム Piano Time		17:00~19:45 ライトスナック(軽食) Light Snack		21:45~23:15 レイトナイトスナック(夜食) Late Night Snack		<div data-bbox="885 1064 1316 1153" style="border: 1px solid gray; padding: 5px;"> <p>45分 ミュージックタイム Music Time "Namana"</p> </div>														
14:00~16:00 ピアノタイム Piano Time		17:00~19:45 ライトスナック(軽食) Light Snack		21:45~23:15 レイトナイトスナック(夜食) Late Night Snack		<div data-bbox="885 1064 1316 1153" style="border: 1px solid gray; padding: 5px;"> <p>40分 ミュージックタイム Music Time "Namana"</p> </div>														
14:00~16:00 ピアノタイム Piano Time		17:00~19:45 ライトスナック(軽食) Light Snack		21:45~23:15 レイトナイトスナック(夜食) Late Night Snack		<div data-bbox="414 1198 917 1366" style="border: 1px solid black; padding: 5px;"> <p>17:45~18:30 <ご夕食が2回目のお客様> 19:45~20:30 <ご夕食が1回目のお客様> Yucca 癒しのクリスタルボイス【第一弾】 ~愛のシンフォニー ラブロマンス劇場へようこそ~ Concert by "Yucca"</p> </div>														
14:00~16:00 ピアノタイム Piano Time		17:00~19:45 ライトスナック(軽食) Light Snack		21:45~23:15 レイトナイトスナック(夜食) Late Night Snack		<div data-bbox="502 1377 1236 1444" style="border: 1px solid gray; padding: 5px;"> <p>20:00よりダンスパートナーがアテンド致します。</p> </div>														
14:00~16:00 ピアノタイム Piano Time		17:00~19:45 ライトスナック(軽食) Light Snack		21:45~23:15 レイトナイトスナック(夜食) Late Night Snack		<div data-bbox="23 1198 79 1288" style="border: 1px solid gray; padding: 5px;"> <p>を使って 打ち抜く ト。</p> </div>														
14:00~16:00 ピアノタイム Piano Time		17:00~19:45 ライトスナック(軽食) Light Snack		21:45~23:15 レイトナイトスナック(夜食) Late Night Snack		<div data-bbox="23 1355 239 1444" style="border: 1px solid gray; padding: 5px;"> <p>14:45 15:00~15:45 輪投げ大会 Ring Toss Game</p> </div>														
14:00~16:00 ピアノタイム Piano Time		17:00~19:45 ライトスナック(軽食) Light Snack		21:45~23:15 レイトナイトスナック(夜食) Late Night Snack		<div data-bbox="23 1355 470 1467" style="border: 1px solid gray; padding: 5px;"> <p>16:00~16:45 社交ダンス教室(中・上級) Dance Class(Advance)</p> </div>														
14:00~16:00 ピアノタイム Piano Time		17:00~19:45 ライトスナック(軽食) Light Snack		21:45~23:15 レイトナイトスナック(夜食) Late Night Snack		<div data-bbox="502 1444 1236 1478" style="border: 1px solid gray; padding: 5px;"> <p>18:00~23:00 ダンスタイム Dance Time</p> </div>														
14:00~16:00 ピアノタイム Piano Time		17:00~19:45 ライトスナック(軽食) Light Snack		21:45~23:15 レイトナイトスナック(夜食) Late Night Snack		<div data-bbox="23 1512 438 1601" style="border: 1px solid gray; padding: 5px;"> <p>15:00~17:05 映画上映 「カフーを待ちわびて」 Movie "Kafu wo Machiwabite"</p> </div>														
14:00~16:00 ピアノタイム Piano Time		17:00~19:45 ライトスナック(軽食) Light Snack		21:45~23:15 レイトナイトスナック(夜食) Late Night Snack		<div data-bbox="989 1512 1372 1601" style="border: 1px solid gray; padding: 5px;"> <p>21:15~23:20 映画上映 「カフーを待ちわびて」 Movie "Kafu wo Machiwabite"</p> </div>														
14:00~16:00 ピアノタイム Piano Time		17:00~19:45 ライトスナック(軽食) Light Snack		21:45~23:15 レイトナイトスナック(夜食) Late Night Snack		<div data-bbox="23 1646 462 1713" style="border: 1px solid gray; padding: 5px;"> <p>16:00~23:00 スロットマシン Slot Machine</p> </div>														
14:00~16:00 ピアノタイム Piano Time		17:00~19:45 ライトスナック(軽食) Light Snack		21:45~23:15 レイトナイトスナック(夜食) Late Night Snack		<div data-bbox="630 1668 1045 1713" style="border: 1px solid gray; padding: 5px;"> <p>18:00~23:00 テーブルゲーム Table Game</p> </div>														
14:00~16:00 ピアノタイム Piano Time		17:00~19:45 ライトスナック(軽食) Light Snack		21:45~23:15 レイトナイトスナック(夜食) Late Night Snack		<div data-bbox="119 1736 430 1836" style="border: 1px solid gray; padding: 5px;"> <p>16:00~17:00の間に ご遊戯いただいた方に、もれなく プラスコイン60枚サービス!</p> </div>														
14:00~16:00 ピアノタイム Piano Time		17:00~19:45 ライトスナック(軽食) Light Snack		21:45~23:15 レイトナイトスナック(夜食) Late Night Snack		<div data-bbox="869 1736 1396 1870" style="border: 1px solid gray; padding: 5px;"> <p>~モンテカルロ(カジノコーナー)について~ 飛鳥IIは日本籍船の為、チップ、コインを金品に 交換することは出来ません。チップ、コインの ご購入額に応じて記念品との交換券を差し上げます。 (記念品との交換は営業時間内のみとなります。)</p> </div>														
14:00~16:00 ピアノタイム Piano Time		17:00~19:45 ライトスナック(軽食) Light Snack		21:45~23:15 レイトナイトスナック(夜食) Late Night Snack		<div data-bbox="406 1937 678 2027" style="border: 1px solid gray; padding: 5px;"> <p>カロリングの ジェットローラーを使って チキンレースを楽しみましょう。</p> </div>														
14:00~16:00 ピアノタイム Piano Time		17:00~19:45 ライトスナック(軽食) Light Snack		21:45~23:15 レイトナイトスナック(夜食) Late Night Snack		<div data-bbox="119 1892 375 2049" style="border: 1px solid gray; padding: 5px;"> <p>15:00~15:45 カロリング de チキンレース大会 スポーツエリア(6) Curolling de Chicken Game Sports Area(6)</p> </div>														
14:00~16:00 ピアノタイム Piano Time		17:00~19:45 ライトスナック(軽食) Light Snack		21:45~23:15 レイトナイトスナック(夜食) Late Night Snack		<div data-bbox="23 2083 367 2206" style="border: 1px solid gray; padding: 5px;"> <p>10:00~14:45 ノの時間 Card Room(6) 簡単に遊べるカードゲーム 「ウノ」を覚えてみませんか。</p> </div>														
14:00~16:00 ピアノタイム Piano Time		17:00~19:45 ライトスナック(軽食) Light Snack		21:45~23:15 レイトナイトスナック(夜食) Late Night Snack		<div data-bbox="710 2094 1324 2184" style="border: 1px solid gray; padding: 5px;"> <p>◆フィットネスセンター(12デッキ) 08:30~12:00、13:00~17:30、19:30~20:00の間は、 インストラクターが常駐し、機器の使用方法をアドバイス致します。</p> </div>														

2018年5月11日(金)

各施設のご案内

■ **診療室 (有料:自費診療) Medical Center** (4デッキ) **08:30~10:30, 15:00~17:00**

診療時間以外で緊急の場合は、レセプション (内線 2525) にご連絡ください。*服用中のお薬をお持ちの方は必ずご持参ください。

■ **アスカコレクションズ Asuka Collections** (6デッキ)

フラップフラップ FLAP-FLAP

オリジナルグッズ、
衣類等

09:00~12:00, 13:00~17:30, 18:30~21:00

ル ブルー Le Bleu

オリジナルグッズ、免税品、
お菓子、日用雑貨等

ペガサス Pegasus

パーティーウェア、
ブランド品等

09:00~12:00, 13:00~16:00, 18:30~21:00

ラ・ステッラ LA STELLA

ジュエリー、時計、
ギフト商品等

■ **フォトショップ Photo Shop** (6デッキ) **10:00~14:00, 18:30~21:30**

クルーズのお写真を展示販売致しております。インスタントカメラもご用意しております。(内線2623)

■ **アスカ アヴェダ サロン&スパ (有料・予約制) Asuka AVEDA Salon&Spa** (12デッキ) **10:00~22:00**

ヘアサロン・スパ・ネイル・ショップなどを展開するアヴェダコンセプトサロンです。男女共にご利用いただけます。本来の美しさに目覚めていく至福の体験をしてみませんか? ご予約は 10:00 より承ります。(内線 2208)

★当日 20:00 以降の施術をご希望される場合には、20:00 までにご予約をお願い致します。

■ **コンピュータープラザ (有料) Computer Plaza** (11デッキ) **24時間オープン**

Eメールの送受信、インターネットの閲覧ができる施設です。ご利用方法、料金などの詳細については、**09:00~12:00, 14:00~17:00, 19:00~22:00** の間、在室しておりますスタッフにお尋ねください。

■ **寿司「海彦」(有料) Sushi "UMIHIKO"** (11デッキ) **11:30~13:00, 16:00~22:00**

洋上でお寿司はいかがでしょう。ご夕食のご予約のみレセプション (内線 2525) にて承ります。

■ **シーホースプール&ジャグジー Seahorse Pool&Jacuzzi** (11デッキ) **07:00~19:00**

気象海象状況等により、プール用の海水の張水が行えない場合や閉鎖する場合もございます。

■ **グランドスパ Grand Spa** (12デッキ) **06:00~12:00, 13:00~17:30**

衛生管理上、清掃時間を設けております。**ご入浴は各営業時間内にお済ませください。**

18:30~01:00

★展望の良い大浴場です。タオル、ドライヤーもご用意しております。

★グランドスパにお出かけの際は、最後方エレベーター (6デッキ⇔12デッキ) のご利用が便利です。

■ **インルームマッサージ (有料・予約制) Massage** **10:00~12:00, 14:00~17:00**

マッサージ師が客室に伺います。ご予約は、07:00よりレセプション (内線2525) にて承ります。

20:00~24:00

《料金》★通常のマッサージ/50分 ¥7,000 ★ショートマッサージ/20分 ¥3,500

■ **クルーズセールスオフィス Cruise Sales Office** (6デッキ) **09:00~12:00, 14:00~15:30**

今後のクルーズスケジュールのご案内、アスカクラブの入会受付等を承ります。お気軽にお越しください。

■ **ツアーデスク Tour Desk** (5デッキ) **10:00~12:00, 14:00~16:00**

■ **寄港地紹介デスク Port Information Desk** (5デッキ) **10:00~12:00, 14:00~16:00**

(ロサイス、タブリン)

ラウンジ&バー

■ **ピアノバー Piano Bar** (5デッキ) **17:00~23:00**

ピアノタイム Piano Time **11:00~11:40** ラグーナトリオ Laguna Trio **16:45~17:15, 19:00~19:30, 21:00~21:40**

■ **クラブ・スターズ Club Stars** (6デッキ) **18:00~23:00** *2017年7月より終日禁煙となりました。

カラオケオープン Karaoke Open **21:00~22:30**

■ **シガーバー Cigar Bar** (6デッキ) **19:00~24:00** 施設は 24 時間ご利用いただけます。

■ **マリナーズクラブ Mariner's Club** (6デッキ) **19:00~24:00**

ピアノタイム Piano Time **21:00~21:40, 22:00~22:40, 23:00~23:40**

■ **ビスタラウンジ Vista Lounge** (11デッキ) **06:00~23:00**

■ **パームコート Palm Court** (11デッキ) **06:00~23:00**

ピアノタイム Piano Time **14:30~15:00, 15:30~16:00**

ミュージックタイム Music Time "Namana" **18:45~19:15, 20:40~21:10, 21:40~22:10**

◆インフォメーション◆

エレベーター定期点検実施のお知らせ

本日(11日)、08:30~16:30の間、船内のエレベーターを1台ずつ停止して、定期点検を実施致します。大変ご迷惑をお掛け致しますが、ご理解のほどよろしくお願い致します。

★本日のエンターテイメント★

Yucca 癒しのクリスタルボイス 【第一弾】

~愛のシンフォニー ラブロマンズ劇場へようこそ~

Concert by "Yucca"

17:45~18:30 (ご夕食が2回目のお客様)

19:45~20:30 (ご夕食が1回目のお客様)

ギャラクシーラウンジ(6デッキ)

【開場は開演の15分前です】

クラシックからポップス、オペラなど幅広い歌唱法を操り、
聴く者を魅了する Yucca さんの歌声♪

今夜は「愛」をテーマにして、さまざまなジャンルの珠玉の名曲をお届けします。
どうぞお楽しみに!

*著作権の関係上、上演中のカメラ・ビデオ等によります撮影・録音はご遠慮ください。

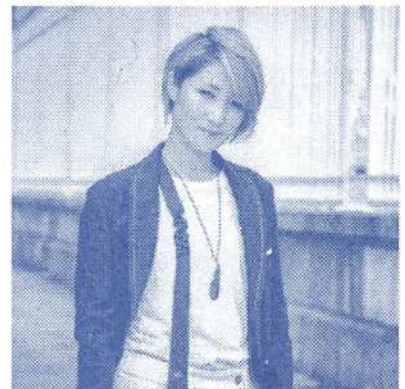

映画上映 On-Board Movies Hollywood Theatre

ハリウッドシアター(6デッキ)

09:00~ 【マカデミーの部屋ご案内作品】

「マンチェスター・バイ・ザ・シー」 Manchester by the Sea (G) 主演: ケイシー・アフレック (2016年 / 字幕 / 137分)
兄の死後、甥の後見人へ選ばれたリー・チャンドラーは生まれ故郷に帰ることになるが...

15:00~、21:15~

「カフーを待ちわびて」 Kafu wo Machiwabite 主演: 玉山 鉄二 (2009年 / 邦画 / 121分)
沖縄の小さな島。ある青年の元に「お嫁さんにしてください」と手紙が届く...



A

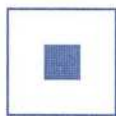

S

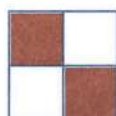

U



K



A



II

2018年5月11日(金)

アスカコレクションズよりお知らせ

★★ ル ブルーより、ハンブルク寄港地土産のご案内 ★★

ハンブルク港にて買い付けたお土産品を、
5月11日のオープンより販売致します!!
みなさまのご来店を心よりお待ちしております!



イギリス お菓子ののご案内

Tyrrells ティレル
Hand Cooked English Crisps



じゃがいもを知り尽くした、
じゃがいも農家がはじめたティレル。
地元ヘレフォードシャー産のポテトを
皮つきのまま揚げている
味、香り、食感をお楽しみください!



70年以上の歴史をもつ
「アーティザン」は、
保存料は使わず、
良質の原材料を使用し、
職人が気持ちを込めて
作っています。

アーティザン

イソップ童話や、イギリスの有名な詩が
モチーフの、見た目もかわいい、
味もおいしいビスケットはいかがでしょう?



お問合せ: ル ブルー 6 デッキ・左舷中央(内線:2620)

・ Le Bleu ・

和光 イギリス生地 ネクタイ

上品な質感と色使いが魅力的な
イギリス生地を使用したネクタイをご用意致しました。
心地よい締め心地で、お土産にもお勧めです。
ラ・ステッラにて、ぜひご覧ください。

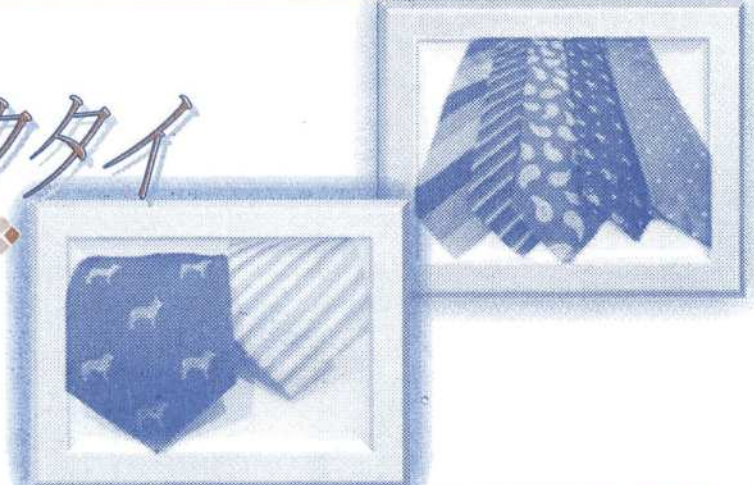

お問合せ: ラ・ステッラ 6 デッキ・右舷中央(内線:2618)

LA STELLA