



NASSAU ナッソー



VOY.100
2018年6月3日(日)
世界一周クルーズ71日目
☀️ 日出 06:19 ☒ 日没 19:57

バハマは西インド諸島北東部、キューバの北方に位置する立憲君主国で、正式国名はバハマ国と言ひ、イギリス連邦に属します。アメリカ合衆国フロリダ州パームビーチの南東端からキューバの東端まで、800kmにわたって大小700の島々と2400近い岩礁がつらなっていますが、有人島は40ほどにすぎません。最西端のピミニ諸島は、フロリダ州マイアミから約97km東に位置します。首都は、ニュープロビデンス島のナッソーでバハマの人口の半分以上がここに住んでいます。のんびりとした風情の街ではありますが、バハマを代表する観光地でもあり経済の中心を司る大都市でもあります。免税店が軒を連ねる通りや18世紀の面影を残す砦、市内は徒歩でも十分に歩けるほどの大きさです。真っ白な海と白い砂浜。かつては海賊たちの根拠地ともなったカリブ海に浮かぶ島での1日をゆっくりとお楽しみください。



最終帰船時刻のご案内

- ナッソーにて上陸されるお客様は、**3日の16:00**までに必ず飛鳥IIにお帰りください。
- ★ 上陸の際は、パスポート、乗船証(お部屋の鍵)、並びに緊急連絡先が記載された書面(寄港地情報、周辺のご案内など)を忘れずにお持ちください。
 - ★ お客様の帰船確認を行います。舷門(出入口)に確認用コンピューターを設置しております。上陸・帰船毎にコンピューターで乗船証の読み取りを行なっていただきますようお願い申し上げます。
 - ★ パスポートはナッソーでの最終帰船時に(16:00までに)、再度レセプションへお預けください。

クルーズスケジュール Cruise Schedule

08:00 ナッソー 入港 Arr. NASSAU **17:00 ナッソー 出港** Dep. NASSAU



日本との時差：13時間 船内時間 6月3日 正午 が日本時間 6月4日 1時 です
* テレビの1chで船内時間・日本時間を表示しています

ドレスコード(今夕の服装) Dress Code カジュアル Casual

17:00頃より下記服装にてお過ごしください

男性：襟付きのシャツ、スラックス、ジーンズなど
女性：ブラウス、スカート、ジーンズなど

◆Tシャツ、短パン、作業衣、ジャージ
スリッパ・かかと固定されていないサンダルなどは
ご遠慮ください。



ご夕食 Dinner

17:00~18:45 (1回目)

19:15~21:00 (2回目)

フォーシーズン・ダイニングルーム (5デッキ)

ごゆっくりご夕食をお楽しみいただくために、

1回目のお客様は17:15までに

2回目のお客様は19:30までに

お越しください。

*ロイヤルスイート、アスカスイートのお客様は“プレゴ”もご利用頂けます。

お食事、催し物についてのご案内です。各施設の営業時間などについては次のページをご覧ください。









	06	30	07	30	08	30	09	30	10	30	11	30	12	30	13	30	14
お食事	フォーシーズンズダイニングルーム Four Seasons Dining Room 《5デッキ Deck 5》		06:30~08:30 朝食(和食) Breakfast (Japanese Cuisine)						11:30~13:00 昼食 (冷やし担々麺) Luncheon (Hiyashi Tantanmen)								
	リドカフェ&リドガーデン Lido Café & Lido Garden 《11デッキ (後方) Deck 11》		和食コーナーも ご用意致しております。		07:00~09:30 朝食(洋食ビュッフェ) Breakfast (Western Buffet)						11:30~13:30 昼食(洋食ビュッフェ) Luncheon (Western Buffet)						
	ザ・ビストロ The Bistro 《6デッキ Deck 6》		09:00~11:00 ティータイム Tea Time														
ラウンジなど	クラブ・スターズ Club Stars 《6デッキ Deck 6》		ご上陸の際、お部屋のお飲み物をお持ちください。														
	マリナーズクラブ Mariner's Club 《6デッキ Deck 6》		フルーツやデニッシュをご用意致しております。 食後のコーヒータイムも どうぞゆっくりお楽しみください。														
	ビスタラウンジ Vista Lounge 《11デッキ(前方) Deck 11》		06:00~09:00 モーニング・コーヒー Morning Coffee														
	パームコート Palm Court 《11デッキ(前方) Deck 11》																
催し物	ギャラクシーラウンジ Galaxy Lounge 《6デッキ Deck 6》		★ オプショナルツアーにご参加のお客様へ ★ 別紙「最終日程表」にて 集合時間をお確かめのうえ、 お時間までにご集合ください。														
	クラブ2100 Club 2100 《6デッキ Deck 6》																
	ハリウッドシアター Hollywood Theatre 《6デッキ Deck 6》		ご上陸の際はご乗船証(お部屋の鍵)を 忘れずにお持ちください。 *ご乗船証の裏面には飛鳥IIの 緊急連絡先が記載されております。														
	モンテカルロ Monte Carlo 《6デッキ Deck 6》																
	コンパスルーム Compass Room 《6デッキ Deck 6》																
シーホースプール&オープンデッキ Seahorse Pool & Open Deck 《6~12デッキ Deck 6~12》																	
その他 Other Activities																	



郵便物投函

ナッソーにて郵便物(葉書投函)をご希望の方は、3日レセプション(5デッキ)に投函物(葉書150円、封書150円)(日本円の現金をお持ち)

◆フィットネスセンター(12デッキ)
08:00~09:30、16:00~17:00、19:00~20:00の間
インストラクターが常駐し、機器の使用方法をアドバイス

30	15	30	16	30	17	30	18	30	19	30	20	30	21	30	22	30	23	30	24	30	
			 <p>17:00~18:45 夕食(1回目)和食 Dinner (1st Seating)</p>						 <p>19:15~21:00 夕食(2回目)和食 Dinner (2nd Seating)</p>			<div style="border: 1px solid black; padding: 5px;"> <p>～洋上でお寿司はいかがでしょうか～ 寿司『海彦』(11デッキ後方)では、 3大スペシャルティ、 季節のメニューなども ご用意しております。(別料金) 是非お気軽にご来店ください。 営業時間 16:00~22:00</p>  </div>									
0:00~19:15 リトバーオープン Lido Bar Open																					
3:30~19:15 グリルコーナーオープン Grill Corner Open											<div style="border: 1px solid gray; padding: 5px;"> <p>ハンバーガー、焼きそば、17時以降はステーキセット、 サラダバーなどをご用意しております。</p> </div>										
14:00~16:00 ティータイム(スイーツ) Tea Time			17:00~19:45 ライトスナック(軽食) Light Snack						<div style="border: 1px solid gray; padding: 5px;"> <p>きつねうどんなどを ご用意しております。</p> </div>			21:45~23:15 レイトナイトスナック(夜食) Late Night Snack									
											<div style="border: 1px solid gray; padding: 5px;"> <p>ラウンジピアニスト ロティによる 演奏をお楽しみください。</p> </div>			40 ピアノタイム Piano Time		40 ピアノタイム Piano Time					
14:00~16:00 ティータイム(スイーツ) Tea Time			<div style="border: 1px solid gray; padding: 5px;"> <p>45 ← 15 ラグーナトリオ Laguna Trio</p>  </div>						<div style="border: 1px solid gray; padding: 5px;"> <p>45 ← 15 ラグーナトリオ Laguna Trio</p> </div>												
<div style="border: 1px solid black; padding: 5px;"> <p>17:45~18:30 <ご夕食が2回目のお客様> 19:45~20:30 <ご夕食が1回目のお客様> NAOTO クルージングコンサート「クラシック・ナイト」 NAOTO Cruising Concert "Classic Night"</p> </div>											<div style="border: 1px solid gray; padding: 5px;"> <p>20:00よりダンスパートナーがアテンド致します。</p> </div>			15 ← 45 NAMANA		45 ← 15 NAMANA		<div style="border: 1px solid gray; padding: 5px;"> <p>フィリピンから来たバンド 「ナマナ」によるダンスパートナーを お楽しみください。</p>  </div>			
18:00~23:00 ダンスタイム Dance Time																					
<div style="border: 1px solid black; padding: 5px;"> <p>15:00~17:25 映画上映 「パイレーツ・オブ・カリビアン/呪われた海賊たち」 Movie "Pirates of the Caribbean: The Curse of the Black Pearl"</p>  </div>											<div style="border: 1px solid black; padding: 5px;"> <p>21:15~23:40 映画上映 「パイレーツ・オブ・カリビアン/呪われた海賊たち」 Movie "Pirates of the Caribbean: The Curse of the Black Pearl"</p> </div>										
17:00~23:00 スロットマシン Slot Machine											18:00~23:00 テーブルゲーム Table Game										
<div style="border: 1px solid black; padding: 5px;"> <p>～のご案内 封書のみ)の 16:00までに お持ちください。 からとなります。 ください。)</p> </div>											<div style="border: 1px solid gray; padding: 5px;"> <p>16:45~17:05 ボン ヴォヤージュ プールサイド(11) Bon Voyage / Pool Side(11)</p>  </div>			<div style="border: 1px solid gray; padding: 5px;"> <p>～モンテカルロ(カジノコーナー)について～ 飛鳥IIは日本籍船の為、チップ、コインを金品に 交換することは出来ません。チップ、コインの ご購入額に応じて記念品との交換券を差し上げます。 (記念品との 交換は営業時間内のみとなります。)</p>  </div>							
<div style="border: 1px solid gray; padding: 5px;"> <p>は、 ス致します。</p> </div>																					

2018年6月3日(日)

各施設のご案内

■ **診療室 (有料:自費診療)** Medical Center (4デッキ) **08:00~09:00, 16:00~17:00**

診療時間以外で緊急の場合は、レセプション(内線 2525)にご連絡ください。*服用中のお薬をお持ちの方は必ずご持参ください。

■ **アスカコレクションズ** Asuka Collections (6デッキ)

フラップフラップ FLAP-FLAP

オリジナルグッズ、
衣類等

17:00~21:00

ルブルー Le Bleu

オリジナルグッズ、免税品、
お菓子、日用雑貨等

ペガサス Pegasus

パーティーウェア、
ブランド品等

17:00~21:00

ラ・ステッラ LA STELLA

ジュエリー、時計、
ギフト商品等

■ **フォトショップ** Photo Shop (6デッキ) **18:30~21:30**

クルーズのお写真を展示販売致しております。インスタントカメラもご用意しております。(内線2623)

■ **アスカ アヴェダ サロン&スパ(有料・予約制)** Asuka AVEDA Salon&Spa (12デッキ) **17:00~22:00**

ヘアサロン・スパ・ネイル・ショップなどを展開するアヴェダコンセプトサロンです。男女共にご利用いただけます。本来の美しさに目覚めていく至福の体験をしてみませんか? ご予約は 17:00 より承ります。(内線 2208)

★当日 20:00 以降の施術をご希望される場合には、20:00 までにご予約をお願い致します。

■ **コンピュータープラザ (有料)** Computer Plaza (11デッキ) **24時間オープン**

Eメールの送受信、インターネットの閲覧ができる施設です。ご利用方法、料金などの詳細については、**17:00~18:00, 19:00~22:00** の間、在室しておりますスタッフにお尋ねください。

■ **寿司「海彦」(有料)** Sushi "UMIHIKO" (11デッキ) **16:00~22:00**

洋上でお寿司はいかがでしょう。ご予約はレセプション(内線 2525)にて承ります。

■ **シーホースプール&ジャグジー** Seahorse Pool & Jacuzzi (11デッキ) **07:00~19:00**

気象海象状況等により、プール用の海水の張水が行なえない場合や閉鎖する場合がございます。

■ **グランドスパ** Grand Spa (12デッキ) **06:00~12:00, 13:00~17:30**

衛生管理上、清掃時間を設けております。ご入浴は各営業時間内にお済ませください。

18:30~01:00

★展望の良い大浴場です。タオル、ドライヤーもご用意しております。

★グランドスパにお出かけの際は、最後方エレベーター(6デッキ⇔12デッキ)のご利用が便利です。

■ **インルームマッサージ (有料・予約制)** Massage (11デッキ) **15:00~17:00, 20:00~24:00**

マッサージ師が客室に伺います。ご予約は、07:00 よりレセプション(内線 2525)にて承ります。

《料金》★通常のマッサージ/50分 ¥7,000 ★ショートマッサージ/20分 ¥3,500

■ **クルーズセールスオフィス** Cruise Sales Office (6デッキ) **CLOSED**

■ **飛鳥デスク** Asuka Desk (5デッキ) **09:45~12:00, 13:00~15:30**

ラウンジ&バー

■ **ピアノバー** Piano Bar (5デッキ) **17:00~23:00**

アスカコンボ Asuka Combo **16:45~17:15, 19:00~19:30, 21:00~21:40**

■ **クラブ・スターズ** Club Stars (6デッキ) **18:00~23:00** *2017年7月より終日禁煙となりました。

■ **シガーバー** Cigar Bar (6デッキ) **19:00~24:00** 施設は24時間ご利用いただけます。

■ **マリナーズクラブ** Mariner's Club (6デッキ) **19:00~24:00**

ピアノタイム Piano Time **21:00~21:40, 22:00~22:40**

■ **ビスタラウンジ** Vista Lounge (11デッキ) **06:00~23:00**

■ **パームコート** Palm Court (11デッキ) **06:00~23:00**

ラグーナトリオ Laguna Trio **18:45~19:15, 21:00~21:30, 21:45~22:15**

★本日のエンターテイメント★

NAOTO クルージングコンサート「クラシック・ナイト」

NAOTO Cruising Concert "Classic Night"

17:45～18:30 (ご夕食が2回目のお客様)

19:45～20:30 (ご夕食が1回目のお客様)

ギャラクシーラウンジ (6デッキ)

【開場は開演の15分前です】

演奏活動はもちろん、テレビやラジオなど
各種メディアを賑わすNAOTOさんが
榊原 大さんのピアノと共に
クラシックの名曲を中心にお届け致します。

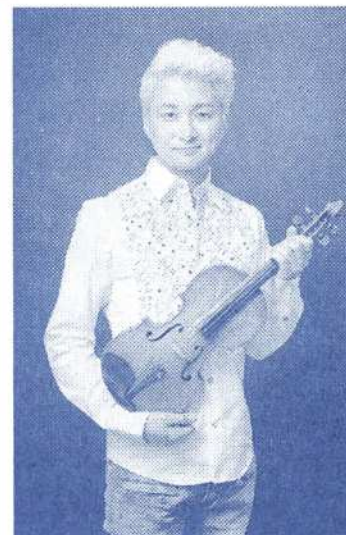

*著作権の関係上、上演中のカメラ・ビデオ等によります撮影・録音はご遠慮ください。

映画上映 On-Board Movies Hollywood Theatre

ハリウッドシアター(6デッキ)



15:00～、21:15～

「パイレーツ・オブ・カリビアン/呪われた海賊たち」 Pirates of the Caribbean : The Curse of the Black Pearl

主演: ジョニー・デップ (2007年 / 字幕 / 143分)

ついに海賊の時代は、終わりを告げようとしていた。いまや海賊達が生き残る道はただ一つ。
9人の“伝説の海賊”を召集し、世界中の海賊達を蜂起させ一決戦を挑むのみだった。

ボン・ヴォヤージュ Bon Voyage



16:45～17:05 プールサイド (11デッキ)



ナッソーの出港風景を、カクテルを片手に
ナマナの演奏とともにお楽しみください。皆様のお越しをお待ちしています。

* 16:45頃より17:05までプールサイドは禁煙とさせていただきます。

有料
予約制

インルームマッサージのご案内

強い陽射しで疲れた身体をお部屋で癒しませんか?

* 予約及び営業時間はアスカデイリー「各施設のご案内」をご覧ください。

《料金》 通常マッサージ 50分: 7,000円 ショートマッサージ 20分: 3,500円

2018年6月3日(日)

アスカコレクションズよりお知らせ



コロンビア エメラルド
船上販売会のお知らせ



エメラルドの本場 コロンビアより、
最高品質の商品をご用意致しました。
豊富な知識と経験を持つ販売員より、品質の良いエメラルドの
見分け方や、その魅力などもご案内致します。
特別販売会は6月6日までです。
どうぞこの機会にぜひお気軽にお立寄りください。

お問合せ: ラ・ステラ 6デッキ・右舷中央(内線:2618) LA STELLA

アスカアヴェダ サロン&スパ よりお知らせ

サンダルを履くこの季節!!
ペディキュアを塗って旅を楽しみましょう

〈フットジェルネイル〉

フットジェルネイル ¥13,000~
フットケア&カラー ¥8,000



ASUKA
AVEDA
SALON & SPA

表示価格は、全て税抜価格です。詳しくはサロン(内線 2208)にお問い合わせください。
アスカ アヴェダ サロン&スパへは、最後方エレベーター(6デッキ⇄12デッキ)のご利用が便利です。

「船上茶飯事」



映画や文学の世界で知ったスコットランド。それらを通じて、他とは違う異界というイメージをもっていたからこそ、今回口サイズに寄港した時、何か楽しいことが私を待ち受けているような気がして仕方ありませんでした。私は夜勤であり、朝退社すると次出勤するまで長い休憩時間があります。ここは是非とも本場スコッチウイスキーに挑戦してみたいと思い、エディンバラを歩くこと1時間。メインストリートから少し離れた旧道の辺鄙な場所に構えているパーを見つけました。店に入るや否や、なんとバグパイプの演奏が私を迎え入れるという贅沢さ。ここでテンションが上がった私は早速マスター推薦のウイスキーを注文。深みある樽のほのかな香りが鼻に抜け、ウイスキーが五臓六腑に染みわたる感覚を心行くまで堪能していると、バグパイプ奏者の紳士が、どうも聴き馴染みのある音楽を演奏し始めたのです。何だか寂しくなるような、お店に入ったばかりというのに何だか早く帰らなければならないような、そんな気分になりました。そうです、その曲は皆様もご存知、『蛍の光』だったのです。日本では別れのフルツとして卒業式やデパートなどで当たり前の顔をして流れている『蛍の光』ですが、考えてみると原曲はスコットランド民謡だったのですね。そして何故か、聴いているうちに、故郷・大分の田園風景が思い起されました。途端に、音楽の力とでも言いましょうか？遠い遠い国であるはずの、得体の知れない異界であったはずのこの国が、妙に身近に感じられるように思えたのです。

船への帰路、牧歌的な優しい風がウイスキーの酔いを程良く覚まし、「いつかまたこの地に来られたらなぁ」と独り呟くのでした。
アシスタントパーサー 河野