



グアテマラ国旗

プエルトケツツアル プエルトケツツアルはグアテマラ南部に位置し、国内最大級の港を備えた都市です。街の名前でもある「ケツツアル」とはグアテマラ国旗にも描かれている国鳥の名前です。

アンティグア・グアテマラは、高地に位置しスペインのムデハル様式の影響を受けたバロック建築と、植民地時代に建てられた美しい街並みと多数の教会の遺構で知られており、ユネスコの世界遺産に登録されています。アンティグアの歴史は植民地時代に遡り1543年には現在のアンティグアに首都が置かれました。以後200年の間スペイン植民地グアテマラ総督府（現在の中央アメリカの大部分とメキシコ南部を治めた）の首都が置かれ、発展しました。その後2度の大地震が町を襲い、壊滅的な被害を受けた為1776年に現在のシウダ・デ・グアテマラ（グアテマラシティ）に首都が移されました。新しい首都に古称は用いられず、ヌエバ・デ・グアテマラ・デ・ラ・アスンシオン（被昇天の新しいグアテマラ）と名付けられ、守護聖人は聖母マリア被昇天とされました。旧首都は放棄されましたが残った人々が街を再建させ、それ以後はアンティグア・グアテマラ（古いグアテマラ）と呼ばれるようになりました。



VOY.100
2018年6月11日(月)

世界一周クルーズ79日目

☀️ 日出 05:34 🌃 日没 18:31



ケツツアル

最終帰船時刻のご案内

プエルトケツツアルにて上陸されるお客様は、**11日の18:00**までに必ず飛鳥IIにお帰りください。

- ★ 上陸の際は、乗船証(お部屋の鍵)、パスポートのコピー、並びに緊急連絡先が記載された書面(寄港地情報のご案内など)を忘れずにお持ちください。
- ★ お客様の帰船確認を行います。舷門(出入口)に確認用コンピューターを設置しております。上陸・帰船毎にコンピューターで乗船証の読み取りを行なっていただきますようお願い申し上げます。

クルーズスケジュール Cruise Schedule

07:00 プエルトケツツアル 入港 Arr. PUERTOQUETZAL 19:00 プエルトケツツアル 出港 Dep. PUERTOQUETZAL



日本との時差：15時間 船内時間 6月11日 正午 が日本時間 6月12日 3時 です
*テレビの1chで船内時間・日本時間を表示しています

ドレスコード(今夕の服装) Dress Code カジュアル Casual

17:00頃より下記服装にてお過ごしください

男性：襟付きのシャツ、スラックス、ジーンズなど
女性：ブラウス、スカート、ジーンズなど

◆Tシャツ、短パン、作業衣、ジャージ
スリッパ・かかとの固定されていないサンダルなどは
ご遠慮ください。



ご夕食 Dinner

17:00~18:45 (1回目)

19:15~21:00 (2回目)

フォーシーズン・ダイニングルーム (5デッキ)

ごゆっくりご夕食をお楽しみいただくために、

1回目のお客様は17:15までに

2回目のお客様は19:30までに

お越しください。

*ロイヤルスイート、アスカスイートのお客様は「プレゴ」もご利用頂けます。

お食事、催し物についてのご案内です。各施設の営業時間などについては次のページをご覧ください。

	06	30	07	30	08	30	09	30	10	30	11	30	12	30	13	30	14	
お食事	フォーシーズンダイニングルーム Four Seasons Dining Room 《5デッキ Deck 5》		06:30~08:30 朝食(和食) Breakfast (Japanese Cuisine)								11:30~13:00 昼食 (鶏そぼろ重) Luncheon (Tori Soboroju)							
	リドカフェ&リドガーデン Lido Café & Lido Garden 《11デッキ (後方) Deck 11》		和食コーナーも ご用意致して おります。		07:00~09:30 朝食(洋食ビュッフェ) Breakfast (Western Buffet)								11:30~13:30 昼食(洋食ビュッフェ) Luncheon (Western Buffet)					
	ザ・ビストロ The Bistro 《6デッキ Deck 6》				09:00~11:00 ティータイム Tea Time													
ラウンジなど	クラブ・スターズ Club Stars 《6デッキ Deck 6》												リドバー、ザ・ビストロ、 ビスタラウンジ、パームコートは オープン致しております。					
	マリナーズクラブ Mariner's Club 《6デッキ Deck 6》		フルーツやデニッシュをご用意致しております。 食後のコーヒータイムも どうぞごゆっくりお楽しみください。															
	ビスタラウンジ Vista Lounge 《11デッキ (前方) Deck 11》		06:00~09:00 モーニング・コーヒー Morning Coffee															
	パームコート Palm Court 《11デッキ (前方) Deck 11》																	
催し物	ギャラクシーラウンジ Galaxy Lounge 《6デッキ Deck 6》		★ オプションツアーにご参加のお客様へ ★ 別紙「最終日程表」にて 集合時間をお確かめのうえ、 お時間までにご集合ください。								PUERTO QUINCE							
	クラブ2100 Club 2100 《6デッキ Deck 6》																	
	ハリウッドシアター Hollywood Theatre 《6デッキ Deck 6》		ご上陸の際はご乗船証(お部屋の鍵)を 忘れずにお持ちください。 *ご乗船証の裏面には飛鳥IIの 緊急連絡先が記載されております。								14 「E」 Mov							
	モンテカルロ Monte Carlo 《6デッキ Deck 6》																	
	コンパスルーム Compass Room 《6デッキ Deck 6》																	
シーホースプール&オープンデッキ Seahorse Pool & Open Deck 《6~12デッキ Deck 6~12》																		
その他 Other Activities										◆フィットネスセンター 08:30~09:45、18:00~ インストラクターが常駐し、機器の使用								

乗組員の火災・退船訓練

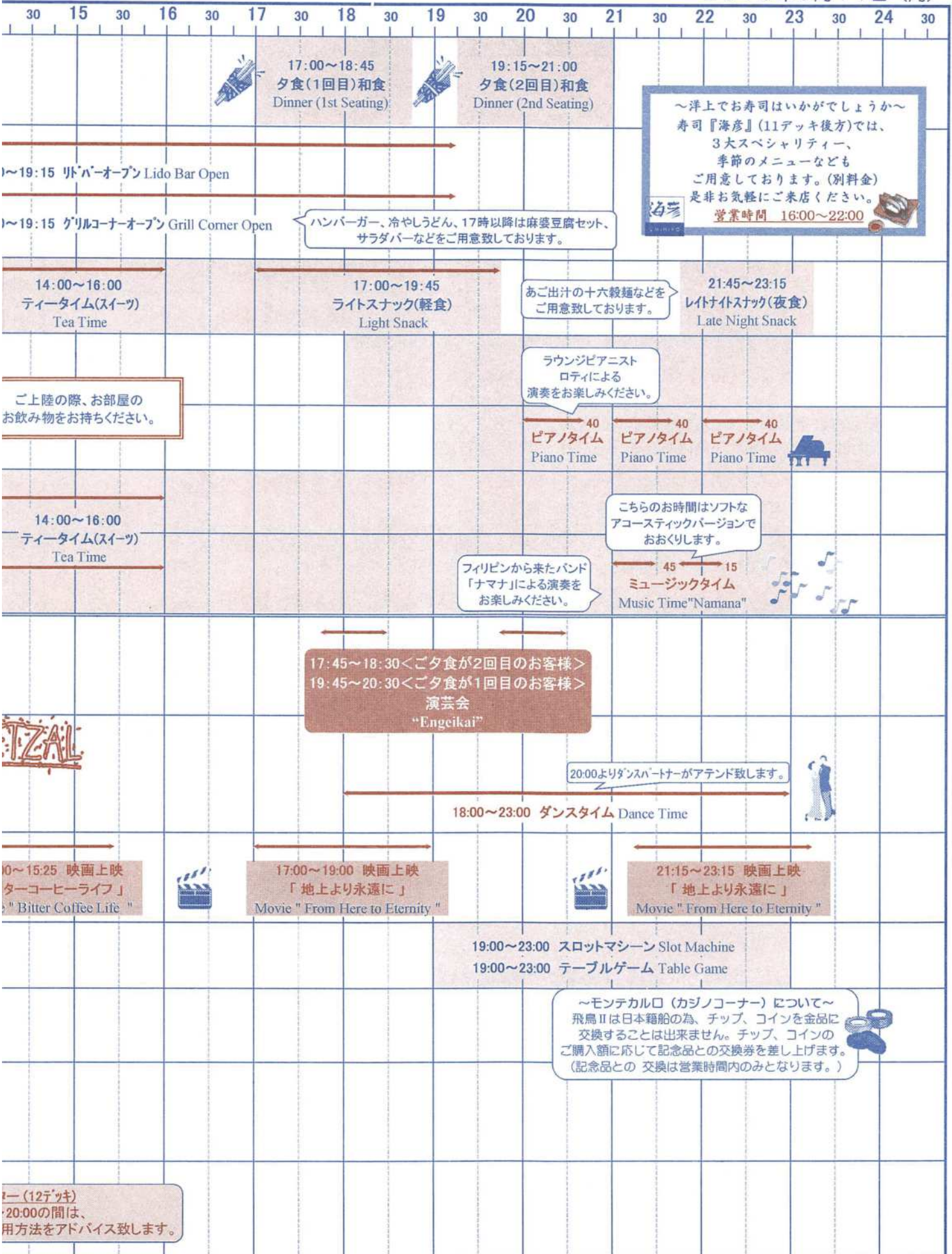

2018年6月11日(月)

各施設のご案内

■ **診療室 (有料:自費診療)** Medical Center (4デッキ) **08:00~09:00, 16:00~17:00**
診療時間以外で緊急の場合は、レセプション(内線 2525)にご連絡ください。*服用中のお薬をお持ちの方は必ずご持参ください。

■ **アスカコレクションズ** Asuka Collections (6デッキ)

フラップフラップ FLAP-FLAP

オリジナルグッズ、
衣類等

19:00~21:00

ルブルー Le Bleu

オリジナルグッズ、免税品、
お菓子、日用雑貨等

ペガサス Pegasus

パーティーウェア、
ブランド品等

19:00~21:00

ラ・ステッラ LA STELLA

ジュエリー、時計、
ギフト商品等

■ **フォトショップ** Photo Shop (6デッキ) **18:30~21:30**

クルーズのお写真を展示販売致しております。インスタントカメラもご用意しております。(内線2623)

■ **アスカ アヴェダ サロン&スパ(有料・予約制)** Asuka Aveda Salon&Spa (12デッキ) **11:30~22:00**

ヘアサロン・スパ・ネイル・ショップなどを展開するアヴェダコンセプトサロンです。男女共にご利用いただけます。本来の美しさに目覚めていく至福の体験を試してみませんか? ご予約は 11:30 より承ります。(内線 2208)

★当日 20:00 以降の施術をご希望される場合には、20:00 までにご予約をお願い致します。

■ **コンピュータープラザ (有料)** Computer Plaza (11デッキ) **24時間オープン**

Eメールの送受信、インターネットの閲覧ができる施設です。

■ **寿司「海彦」(有料)** Sushi "UMIHIKO" (11デッキ) **16:00~22:00**

洋上でお寿司はいかがでしょう。ご予約はレセプション(内線 2525)にて承ります。

■ **シーホースプール&ジャグジー** Seahorse Pool&Jacuzzi (11デッキ) **07:00~19:00**

気象海象状況等により、プール用の海水の張水が行なえない場合や閉鎖する場合がございます。

■ **グランドスパ** Grand Spa (12デッキ) **06:00~12:00, 13:00~17:30**

衛生管理上、清掃時間を設けております。ご入浴は各営業時間内にお済ませください。

18:30~01:00

★展望の良い大浴場です。タオル、ドライヤーもご用意しております。

★グランドスパにお出かけの際は、最後方エレベーター(6デッキ⇔12デッキ)のご利用が便利です。

■ **インルームマッサージ (有料・予約制)** Massage **15:00~17:00, 20:00~24:00**

マッサージ師が客室に伺います。ご予約は、07:00 よりレセプション(内線 2525)にて承ります。

《料金》★通常のマッサージ/50分 ¥7,000 ★ショートマッサージ/20分 ¥3,500

■ **クルーズセールスオフィス** Cruise Sales Office (6デッキ) **CLOSED**

ラウンジ&バー

■ **ピアノバー** Piano Bar (5デッキ) **17:00~23:00**

アスカコンボ Asuka Combo **16:45~17:15, 19:00~19:30, 21:00~21:40**

■ **クラブ・スターズ** Club Stars (6デッキ) **18:00~23:00** *2017年7月より終日禁煙となりました。

■ **シガーバー** Cigar Bar (6デッキ) **19:00~24:00** 施設は24時間ご利用いただけます。

■ **マリナーズクラブ** Mariner's Club (6デッキ) **19:00~24:00**

ピアノタイム Piano Time **20:00~20:40, 21:00~21:40, 22:00~22:40**

■ **ビスタラウンジ** Vista Lounge (11デッキ) **06:00~23:00**

■ **パームコート** Palm Court (11デッキ) **06:00~23:00**

ミュージックタイム Music Time "Namana" **21:00~21:30, 21:45~22:15**

◆インフォメーション◆

●乗組員の火災・退船訓練 10:00～11:00 ●

お客様に参加していただく必要はございません。訓練中は乗組員が船内非常配置につきますので、ラウンジ他、船内の各施設におきまして、サービスの遅れ等が生じる場合もございますが、皆様のご理解とご協力をお願い致します。(また、プロムナードデッキ(7デッキ)では、救命筏の展張及び救命ボートの降下・揚収作業を行います。危険ですので、7デッキの一部のエリアを閉鎖させていただきます。)

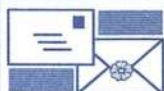

グアテマラの郵便事情について

*プエルトケツツアルでは現地事情により郵便の投函は出来ません。

6月8日～17日20:00までにお預かりしました郵便は

6月17日サンディエゴでの投函となります。どうぞご了承ください。

★本日のエンターテイメント★

演芸会 *Engeikai by "Kokontei Shinya & Magnum Kobayashi"*

17:45～18:30 (ご夕食が2回目のお客様)

19:45～20:30 (ご夕食が1回目のお客様)

ギャラクシーラウンジ(6デッキ)

【開場は開演の15分前です】

今夜も志ん彌師匠と
マグナム小林さんによる演芸会を
お楽しみいただきます。
船上寄席でのお時間を
ごゆるりとお過ごしてください。



古今亭 志ん彌



マグナム小林

*著作権の関係上、上演中のカメラ・ビデオ等によります撮影・録音はご遠慮ください。

映画上映 *On-Board Movies Hollywood Theatre*

ハリウッドシアター(6デッキ)

14:00～

「ビターコーヒーライフ」 *Bitter Coffee Life* 主演：入川 保則 (2012年 / 邦画 / 83分)
名脇役・入川保則が手術や延命治療を受けないまま、末期がんの元刑事という自分自身とリンクする役を演じる。

17:00～、21:15～

「地上より永遠に」 *From Here to Eternity* 主演：パート・ランカスター (1953年 / 字幕 / 118分)
1941年ハワイの兵営に転隊してきたブルーはこの部隊に公正な待遇を期待していたが、現実はその考えとは違っていた・・・



2018年6月11日(月)

❖❖❖❖❖ アスカコレクションズよりお知らせ ❖❖❖❖❖

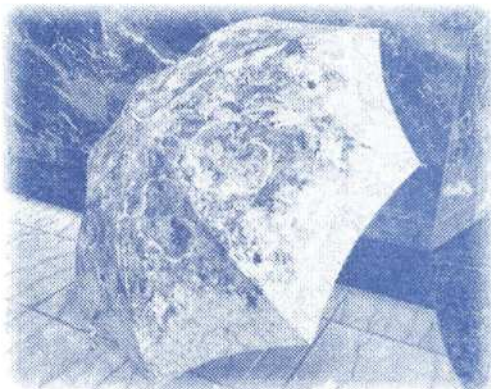

晴雨兼用傘のご紹介

ラ・ステッラでは、遮光性、遮熱性を備えたお洒落な晴雨兼用傘を取り揃えております。

しっかり紫外線を防ぎながら、

エレガントで華やかな雰囲気演出してくれるアイテムです。

コーディネートアクセントにいかがでしょうか。



お問合せ: ラ・ステッラ 6 デッキ・右舷中央(内線:2618) LA STELLA

❖❖❖❖❖ アスカアヴェダ サロン&スパ よりお知らせ ❖❖❖❖❖

クーリング バランシングオイル

爽快なアロマブレンドのホディオイル。メントールのひんやりとした使用感とペッパーミントの爽やかな香り、身体と気分を速攻リフレッシュ!!

肌を滑らかにするヒマワリ油が素早くなじみ、べたつかず、ひんやりと心地よい、100%自然界由来成分のオイルです。

ロールオンタイプは、オフィスや外出先でのマッサージ、ツボ押しにも便利な手のひらサイズ。全身マッサージにはたっぷり使える50mlサイズがお勧めです。

クーリング バランシングオイル 7ml(ロールオン) 3,200円 50ml 3,800円

表示価格は、全て税抜価格です。詳しくはサロン(内線2208)にお問い合わせください。
アスカアヴェダ サロン&スパへは、最後方エレベーター(6デッキ⇄12デッキ)のご利用が便利です。



ASUKA
AVEDA
SALON & SPA

「船上茶飯事」



ワールドクルーズの楽しみは兎にも角にも食な私。英語表記も無い路地裏レストランの一皿、スーパーや市場で出会う未知の食材、地元の人が行列する屋台フード、海辺のテラスでキンキンに冷えた地ビール…恥ずかしながら私のデジカメは食べ物の写真で埋め尽くされています。その中でもおすすめしたいのはシンガポールの「骨肉茶」。バクテーと読みます。おどろおどろしい漢字名ですが、スベアリブとにんにく、スパイスでじっくり煮込んだスープです。一口すすると、滋味あふれる深い味わいが、体の隅々まで染みわたります。美味しくいただいていると、店のおばちゃんが(頼んでもいないのに)やかんでおかわりスープを注いでくれるのも大好きなポイントです。

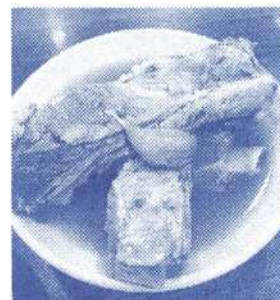

スーパーマーケットもワクワクする観光スポットのひとつです。肉や魚は船では調理できないので「美味しそー」と眺めるだけに。野菜や瓶詰、バックのお惣菜など、船で楽しめるものをご購入します。イタリアのトマトとモッツァレラとルッコラにスペインのハモンセラノ、オリーブオイルでちょっぴり贅沢な晩酌を自室で楽しみました。サンディエゴ、ホノルルでは何を食べようか思案中です。おすすめありましたら是非教えてください。ショップマネージャー 横山