



ア ス カ デ イ リ



VOY.100

2018年6月22日(金)

世界一周クルーズ90日目

☀️ 日出 05:18 🌙 日没 19:06



コナコーヒーはハワイ島で収穫されているコーヒー豆で、世界でも最高品質の豆として有名です。ハワイでコーヒーが栽培されるようになったのは1825年のこと、ロンドンを訪れていたカメハメハ2世と王妃が麻疹のため旅先で亡くなり、その亡骸を乗せた英国艦がハワイに戻る途中にブラジルのリオデジャネイロに立ち寄りしました。その艦に同乗していたオアフ島の総督ボギがブラジルのコーヒーの木をオアフ島に持ち帰って栽培したのが最初と言われています。残念ながらオアフ島でのコーヒー栽培は成功しませんでした。1828年にある牧師がハワイ島のコナにコーヒーの木を持ち込み観賞用に植えたところ瞬間に成長をし、数年後にはコナ帯にコーヒーを植えることが流行となりました。ハワイ島の南コナ地区コナの気候がコーヒー栽培に適していたこともあり、やがてコーヒー栽培はこの地域の重要な産業となったのです。

コナコーヒーの出荷量はブラジルやコロンビアのコーヒー豆に比べると僅かですが、それ故にコナコーヒーには希少価値もあり、さらには手作業で丁寧に作られたこれらのコーヒー豆は決して安価ではありません。アメリカ合衆国の中で、唯一商業ベースでコーヒーを生産しているのはハワイ島だけで、ホワイトハウスの公式の晩餐会で出されるコーヒーはコナコーヒーが使用されています。

コナコーヒーは、豆の出来具合によってランク付けがされています。最高ランクは「エクストラ・ファンシー Extra Fancy」、次に高価な値がつけられるのは「ファンシー Fancy」、そして「ナンバーワン No.1」、「プライム Prime」それ以下となります。「ピーベリー Peaberry」は特別な豆で、通常赤いコーヒー豆の中には2粒の豆が入っているのですが、一つしか入っていないものがあります。それがピーベリーです。特にその割合は少なく、高価な豆となっていますが、コーヒー通にはとても人気のある種類です。ハワイ州の法律ではコナで収穫されたコーヒー豆が製品内に10%以上含まれていたら「コナコーヒー」と記載することが許されています。比較的安価な商品などは残りの90%近くがコナコーヒー以外の豆を使用している場合があります。納得のいく豆を選ばれたい時にはパッケージでコナコーヒーの内容量を確認するのをお忘れになりませんように

クルーズスケジュール Cruise Schedule 終日航海 At Sea



日本との時差：19時間 船内時間 6月22日 正午 が日本時間 6月23日 7時 です
*テレビの1chで船内時間・日本時間を表示しています

ドレスコード(今夕の服装) Dress Code カジュアル Casual

17:00頃より下記服装にてお過ごしください

男性：襟付きのシャツ、スラックス、ジーンズなど
女性：ブラウス、スカート、ジーンズなど

◆Tシャツ、短パン、作業衣、ジャージ
スリッパ・カガとの固定されていないサンダルなどは
ご遠慮ください。



ご夕食 Dinner

17:00～18:45 (1回目)

19:15～21:00 (2回目)

フォーズ・シーズン・ダイニングルーム (5デッキ)

ごゆっくりご夕食をお楽しみいただくために、

1回目のお客様は17:15までに

2回目のお客様は19:30までに

お越しください。

*ロイヤルスイート、アスカスイートのお客様は「プレゴ」もご利用頂けます。

お食事、催し物についてのご案内です。各施設の営業時間などについては次のページをご覧ください。

		06	30	07	30	08	30	09	30	10	30	11	30	12	30	13	30	14
お食事	フォーシーズンズダイニングルーム Four Seasons Dining Room 《5デッキ Deck 5》			06:30~08:30 朝食(和食) Breakfast (Japanese Cuisine)										11:30~13:00 昼食(牛タン定食) Luncheon (Gyutan Set Lunch)				
	リドカフェ&リドガーデン Lido Café & Lido Garden 《11デッキ (後方) Deck11》		和食コーナーも ご用意致して おります。	07:00~09:30 朝食(洋食ビュッフェ) Breakfast (Western Buffet)									11:30~13:30 昼食(サンドウィッチビュッフェ) Luncheon (Sandwich Buffet)					
	ザ・ビストロ The Bistro 《6デッキ Deck 6》							09:00~11:00 ティータイム Tea Time										
ラウンジなど	クラブ・スターズ Club Stars 《6デッキ Deck 6》																	
	マリナーズクラブ Mariner's Club 《6デッキ Deck 6》			フルーツやデニッシュをご用意しております。 食後のコーヒータイムも どうぞゆっくりお楽しみください。														
	ビスタラウンジ Vista Lounge 《11デッキ (前方) Deck11》																	
	パームコート Palm Court 《11デッキ (前方) Deck11》																	
催し物	ギャラクシーラウンジ Galaxy Lounge 《6デッキ Deck 6》			◆エンターテイメントサロン (6デッキ後方エレベーター前) 08:45~11:00、14:30~16:00														
	クラブ2100 Club 2100 《6デッキ Deck 6》		06:30~06:45 ラジオ体操 Radio Taiiso	07:00~07:30 ストレッチ教室 Stretch Class				10:00~10:45 ポリネシアダンス教室卒業式 Polynesian Dance Class Graduation				11:00~11:45 社交ダンス教室 (入門・初級) Dance Class(Beginner)						14:00~ ドラム Drum
	ハリウッドシアター Hollywood Theatre 《6デッキ Deck 6》									10:00~11:50 映画上映 「モアナと伝説の海」 Movie " Moana "				13:00~13:30 ウクレレ教室⑨ Ukulele Class				13:30 オビヒ Opihi Ne
	モンテカルロ Monte Carlo 《6デッキ Deck 6》													卒業発表会に 向けての 練習を行います。				カ Ca
	コンパスルーム Compass Room 《6デッキ Deck 6》					予約受付された方 対象の教室です。 本日は歌集を作ります。	09:00~09:45 短歌教室A Tanka Class		予約受付 された方対象の 教室です。 本日は歌集を 作ります。		11:00~11:45 短歌教室B Tanka Class							13:00~ Pou
	シーホースプール&オープンデッキ Seahorse Pool & Open Deck 《6~12デッキ Deck6~12》						09:00~11:00 ゴルフレッスン スポーツエリア(6) Pro Golf Lesson Sports Area(6)		10:00~10:45 ジェスチャー・ゲーム大会 スポーツエリア(6) Gesture Game Sports Area(6)					13:00~15:00 ゴルフレッスン スポーツエリア(6) Pro Golf Lesson Sports Area(6)				1 デ ス Di Sp
その他 Other Activities								09:00~10:30 コントラクト・ブリッジ 経験者クラス カードルーム(6) Contract Bridge (Advanced) / Card Room(6)										13:00~1 巾着作り Pouch Makin

2018年6月22日(金)

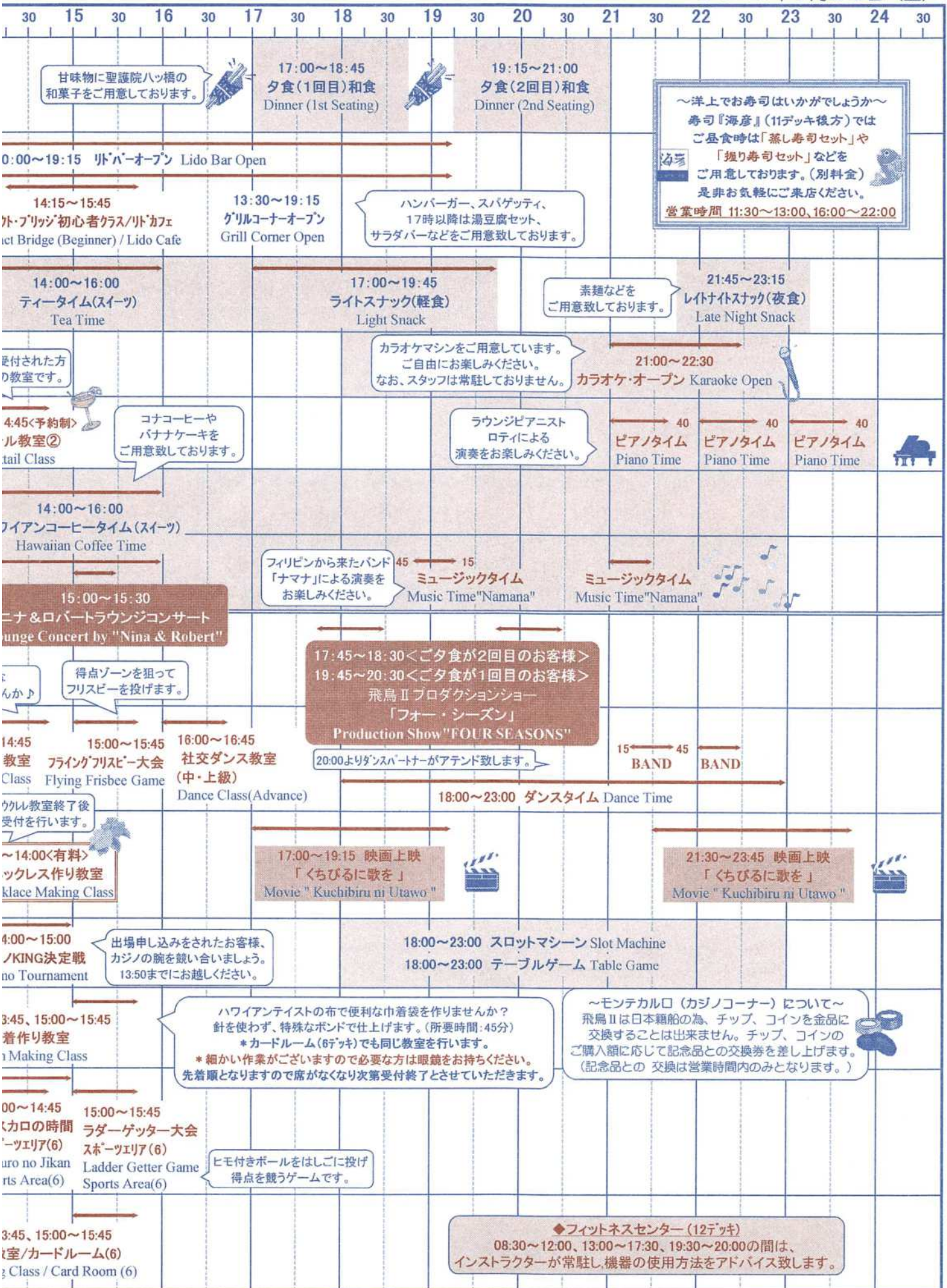

2018年6月22日(金)

各施設のご案内

■ **診療室 (有料:自費診療)** Medical Center (4デッキ) **08:30~10:30, 15:00~17:00**

診療時間以外で緊急の場合は、レセプション(内線 2525)にご連絡ください。*服用中のお薬をお持ちの方は必ずご持参ください。

■ **アスカコレクションズ** Asuka Collections (6デッキ)

フラップフラップ FLAP-FLAP

オリジナルグッズ、
衣類等

09:00~12:00, 13:00~17:30, 18:30~21:00

ル ブルー Le Bleu

オリジナルグッズ、免税品
お菓子、日用雑貨等

ペガサス Pegasus

パーティーウェア、
ブランド品等

09:00~12:00, 13:00~16:00, 18:30~21:00

ラ・ステッラ LA STELLA

ジュエリー、時計、
ギフト商品等

■ **フォトショップ** Photo Shop (6デッキ) **10:00~14:00, 18:30~21:30**

クルーズのお写真を展示販売致しております。インスタントカメラもご用意しております。(内線2623)

■ **アスカ アヴェダ サロン&スパ (有料・予約制)** Asuka AVEDA Salon&Spa (12デッキ) **10:00~22:00**

ヘアサロン・スパ・ネイル・ショップなどを展開するアヴェダコンセプトサロンです。男女共にご利用いただけます。本来の美しさに目覚めていく至福の体験をしてみませんか? ご予約は 10:00 より承ります。(内線 2208)

★当日 20:00 以降の施術をご希望される場合には、20:00 までにご予約をお願い致します。

■ **コンピュータープラザ (有料)** Computer Plaza (11デッキ) **24時間オープン**

Eメールの送受信、インターネットの閲覧ができる施設です。ご利用方法、料金などの詳細については、
09:00~12:00, 14:00~17:00, 19:00~22:00 の間、在室しておりますスタッフにお尋ねください。

■ **寿司「海彦」 (有料)** Sushi "UMIHIKO" (11デッキ) **11:30~13:00, 16:00~22:00**

洋上でお寿司はいかがでしょう。ご夕食のご予約のみレセプション(内線 2525)にて承ります。

■ **シーホースプール&ジャグジー** Seahorse Pool & Jacuzzi (11デッキ) **07:00~19:00**

気象海象状況等により、プール用の海水の張水が行えない場合や閉鎖する場合もございます。

■ **グランドスパ** Grand Spa (12デッキ) **06:00~12:00, 13:00~17:30**

衛生管理上、清掃時間を設けております。ご入浴は各営業時間内にお済ませください。

18:30~01:00

★展望の良い大浴場です。タオル、ドライヤーもご用意しております。

★グランドスパにお出かけの際は、最後方エレベーター(6デッキ⇄12デッキ)のご利用が便利です。

■ **インルームマッサージ (有料・予約制)** Massage **10:00~12:00, 14:00~17:00**

マッサージ師が客室に伺います。ご予約は、07:00よりレセプション(内線2525)にて承ります。

20:00~24:00

《料金》★通常のマッサージ/50分 ¥7,000 ★ショートマッサージ/20分 ¥3,500

■ **クルーズセールスオフィス** Cruise Sales Office (6デッキ) **09:00~12:00, 14:00~16:30**

今後のクルーズスケジュールのご案内、アスカクラブの入会受付等を承ります。お気軽にお越しください。

■ **ツアーデスク** Tour Desk (5デッキ) **10:00~12:00, 14:00~16:00**

■ **寄港地紹介デスク** Port Information Desk (5デッキ) **10:00~12:00, 13:30~15:00** (ホノルル)

ラウンジ&バー

■ **ピアノバー** Piano Bar (5デッキ) **17:00~23:00**

ピアノタイム Piano Time **11:00~11:40** ラグーナトリオ Laguna Trio **16:45~17:15, 19:00~19:30, 21:00~21:40**

■ **クラブ・スターズ** Club Stars (6デッキ) **18:00~23:00** *2017年7月より終日禁煙となりました。

カラオケオープン Karaoke Open **21:00~22:30**

■ **シガーバー** Cigar Bar (6デッキ) **19:00~24:00** 施設は 24 時間ご利用いただけます。

■ **マリナーズクラブ** Mariner's Club (6デッキ) **19:00~24:00**

ピアノタイム Piano Time **21:00~21:40, 22:00~22:40, 23:00~23:40**

■ **ビスタラウンジ** Vista Lounge (11デッキ) **06:00~23:00**

■ **パームコート** Palm Court (11デッキ) **06:00~23:00**

ミュージックタイム Music Time "Namana" **18:45~19:15, 21:00~21:30**

◆インフォメーション◆

『聖護院ハッ橋総本店 和菓子職人 岸本孝康氏による 和菓子』

創業元禄二年

本日(22日)のご夕食では聖護院ハッ橋総本店 和菓子職人 岸本孝康氏によります京都伝統の味をお楽しみください。

*ロイヤルスイート、アスカスイートのお客様は“プレゴ”もご利用頂けます。



★本日のエンターテイメント★

飛鳥II プロダクションショー 「FOUR SEASONS フォー・シーズン」

M.S. ASUKAII Presents "FOUR SEASONS"

17:45～18:30 (ご夕食が2回目のお客様)

19:45～20:30 (ご夕食が1回目のお客様)

ギャラクシーラウンジ(6デッキ)

【開場は開演の15分前です】

春はあけぼの、夏は夜。

秋は夕暮れ、冬はつとめて。

日本ならではの四季折々の美しさを

世界中の楽曲と共に綴る音楽絵巻、

新作プロダクションショー『フォー・シーズン』。

枕草子から1世紀の時を越え、

ここに新たな1年間、365日、

525,600分の物語が始まります。

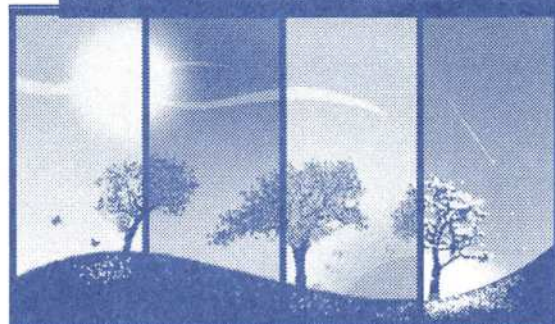
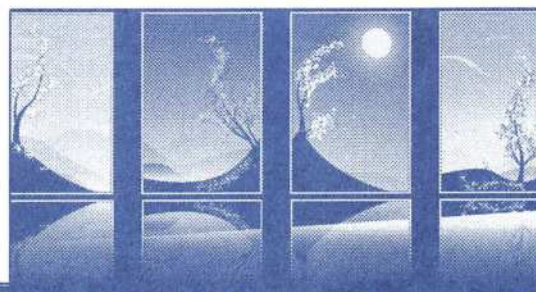

*著作権の関係上、上演中のカメラ・ビデオ等による撮影・録音はご遠慮ください。

映画上映 On-Board Movies Hollywood Theatre

ハリウッドシアター(6デッキ)

10:00～

「モアナと伝説の海」Moana (G) アニメーション (2017年 / 吹替え / 107分)

誰よりも海を愛する少女モアナは伝説の英雄マウイと出会い、冒険を共にする。

17:00～、21:30～

「くちびるに歌を」Kuchibiru ni Uta wo (G) 主演: 新垣 結衣 (2015年 / 邦画 / 132分)

孤独なピアニストと離島の生徒が奏でる最高の「合唱(うた)」"15歳"だったすべての人へ一生忘れられない、涙の感動ドラマ。



ポリネシアンダンス教室卒業式 Polynesian Dance Class Graduation

10:00～10:45 クラブ2100(6デッキ)

マル・プロダクションの皆さんによる

本場のポリネシアンダンス教室も最終回。

これまでの総まとめとして卒業式を行います。

ご見学の方も是非お越しください。

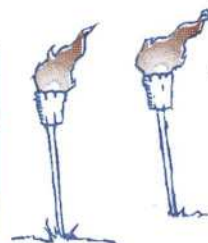

2018年6月22日(金)

オピヒネックレス作り教室<ハワイアン手芸> (有料・先着順)

Opihi Necklace Class

13:30~14:00 ハリウッドシアター (6デッキ)

オピヒは波の荒い岩礁に生息するため、採取には危険が伴い、ハワイでは珍重されている貝です。装飾用に磨かれたオピヒを使った、どなたでも簡単に作れるネックレスをボブ田中がお教えします。

●定員 100名 ￥1,000

★受付：本日(22日)ウクレレ教室終了後 ハリウッドシアター (6デッキ)

*定員になり次第締め切りとさせていただきます。

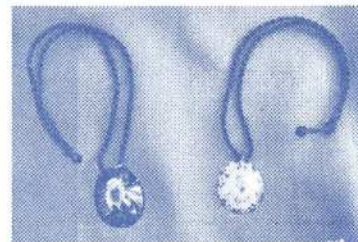

ニナ&ロバート ラウンジコンサート

Lounge Concert by "Nina & Robert"

15:00~15:30 パームコート(11デッキ)

美しく、清らかに流れる南国のメロディ。
本日のハワイアンコーヒータイムは
ニナ&ロバートによる
極上のハワイアンタイムをおおくりします。



アスカコレクションズよりお知らせ



焼酎・ワイン 試飲会のご案内



本日(22日)13:30より、焼酎「晴耕雨讀」と、ハウス赤ワイン「ドメヌ・ド・ニザス」の試飲会を、ル ブルー前にて開催します!! (無くなり次第終了となります。予めご了承ください。)



飛鳥厳選焼酎 晴耕雨讀 特別貯蔵八年(芋) ￥5,000+送料

鹿児島県、蔵元「佐田宗二商店」にて作り出される この晴耕雨讀は、
かめ壺にて8年貯蔵され、飛鳥IIの為だけに瓶詰された特別な焼酎です。
白麹を使用し、よりフルーティに仕上げ、水割りでは口当たりの良い気品ある余韻を、
そして、オンザロックでは厳選された、サツマイモ本来の味わいをお楽しみください。

配送

ドメヌ・ド・ニザス(赤) ￥4,000+送料

配送

ドメヌ・ド・ニザスがプロデュースするル・マゼット・ドゥ・サレーは、自社畑のカベルネ・ソーヴィニヨンとシラーのブレンド。赤い実の果実やスパイス、オークのニュアンスを持つ凝縮した香りです。
リッチな果実味はシルキーなタンニンと絶妙なバランスをみせ、印象的な余韻が長く続きます。



お問合せ：ル ブルー 6デッキ・左舷中央(内線:2620)

・ Le Bleu ・

Gimel ギメル ジュエリーのご紹介

「未来のアンティーク」と称され、世界中から注目を集めている芦屋のジュエリーブランド「ギメル」
移り行く四季の情景や、美しい自然を表現した世界観をぜひご覧ください。



お問合せ：ラ・ステッラ 6デッキ・右舷中央(内線:2618)

LA STELLA